

COMUNE **CAMPOSAMPIERO**
PROVINCIA **PADOVA**

OGGETTO RICHIESTA DI MODIFICA ACCORDO PUBBLICO-PRIVATO
ESISTENTE DEL 20/07/2018 (SK-APP06)

TAVOLA 1 - PLANIMETRIE D'INQUADRAMENTO
SCALA - VARIE
DATA Marzo 2026

COMMITTENTI PERIN KATIA
PERIN MARZIA
PERIN GIOVANNI
PERIN MARCO
PERIN BASTIANO
PERIN MARIA
MORESSA GIOVANNI

PROGETTISTI Arch. EDOARDO SQUIZZATO

Collaboratore Co-progettista Geom. ORIANO SQUIZZATO



estratto di C.T.R. • scala 1:10.000



estratto di P.A.T.I. • scala 1:25.000

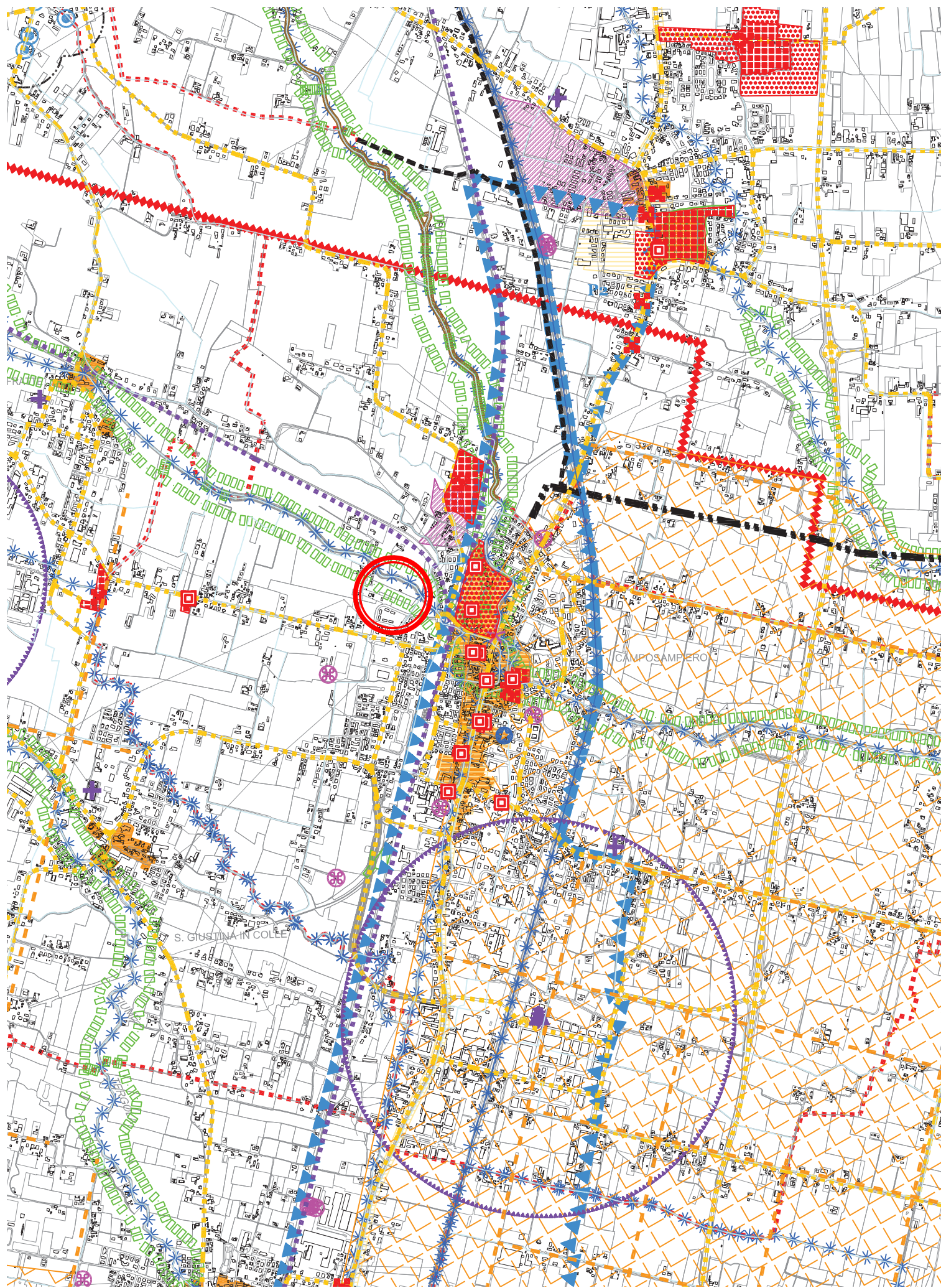

estratto di P.A.T. • Carta della Trasformabilità scala 1:10.000



foto aerea



LEGENDA			Rif. NTO
	Perimetro zona omogenea	tipo zona	
	ZONA A struttura storica	numero zona	
	ZONA B residenziale		Art. 53-54
	ZONA C1 residenziale		Art. 57
	ZONA C2 residenziale		Art. 57
	ZONA C1.1 residenziale esterna ai centri urbani		Art. 53-54
	ZONA D1 insediamenti artigianali - industriali		Art. 58
	ZONA D2 insediamenti commerciali - direzionali		Art. 62
	ZONA PU perequazione urbanistica		Art. 63
	ZONA E agricola		Art. 59
	Interventi di perequazione urbanistica con ambito da precisare		Art. 26
	Interventi di perequazione urbanistica riferiti alle singole sottozone		Art. 60
	Aree di perequazione urbanistica per la concentrazione di servizi (PS)		Art. 60
	SA aree per l'istruzione		Art. 61
	SBC attrezzature di interesse comune civili, culturali, sociali		Art. 68
	SBr attrezzature di interesse comune religiose		Art. 68
	SC spazi pubblici attrezzati a parco, gioco, sport		Art. 68
	SD parcheggi		Art. 68
	FA istruzione superiore		Art. 68
	FB sanitarie / ospedaliere		Art. 69
	F1 cimiteri		Art. 69
	F2 servizi tecnologici		Art. 70
	F3 attività sportive ricettive ricreative private e di interesse collettivo		Art. 70

legenda Piano degli Interventi

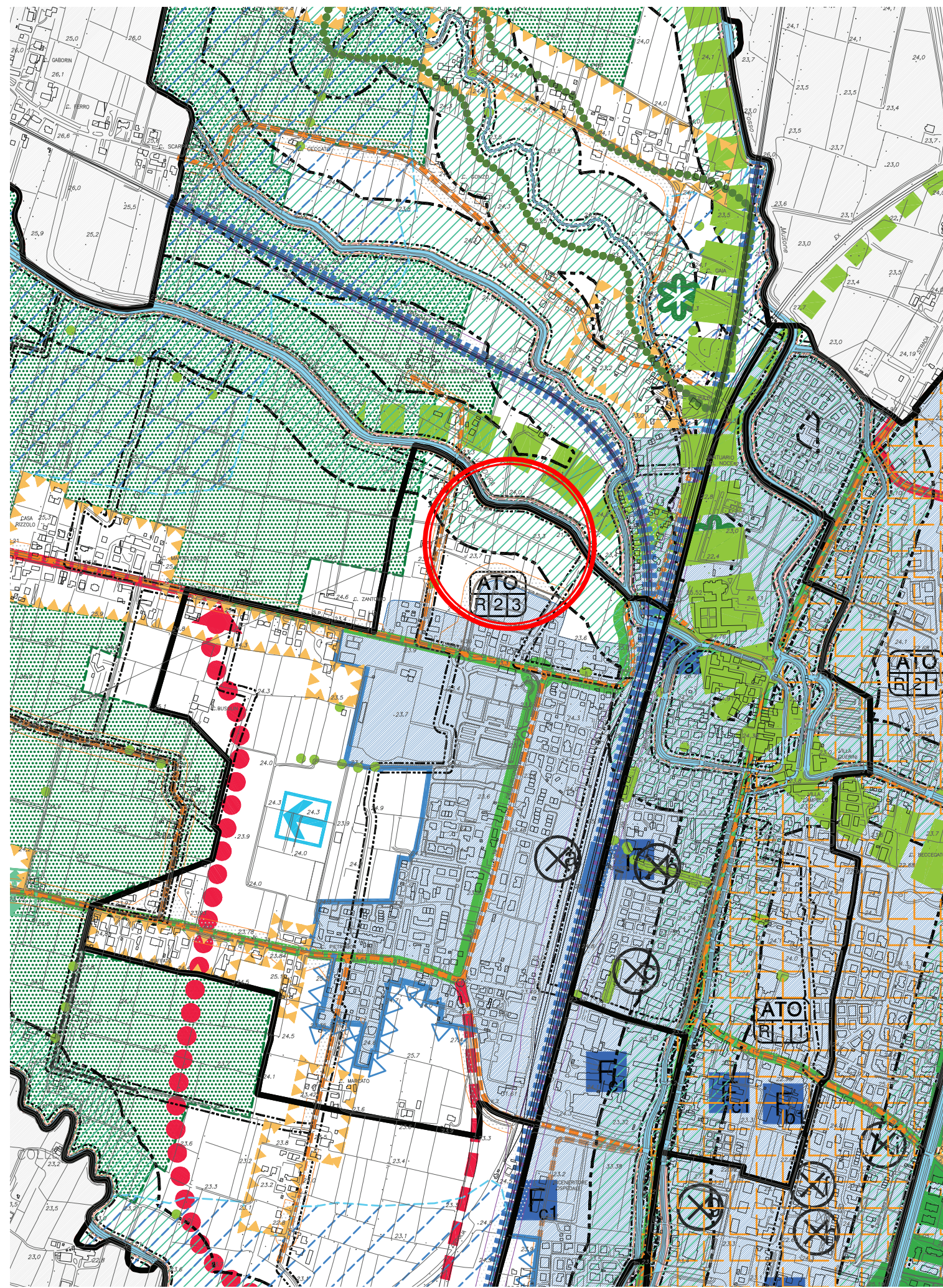
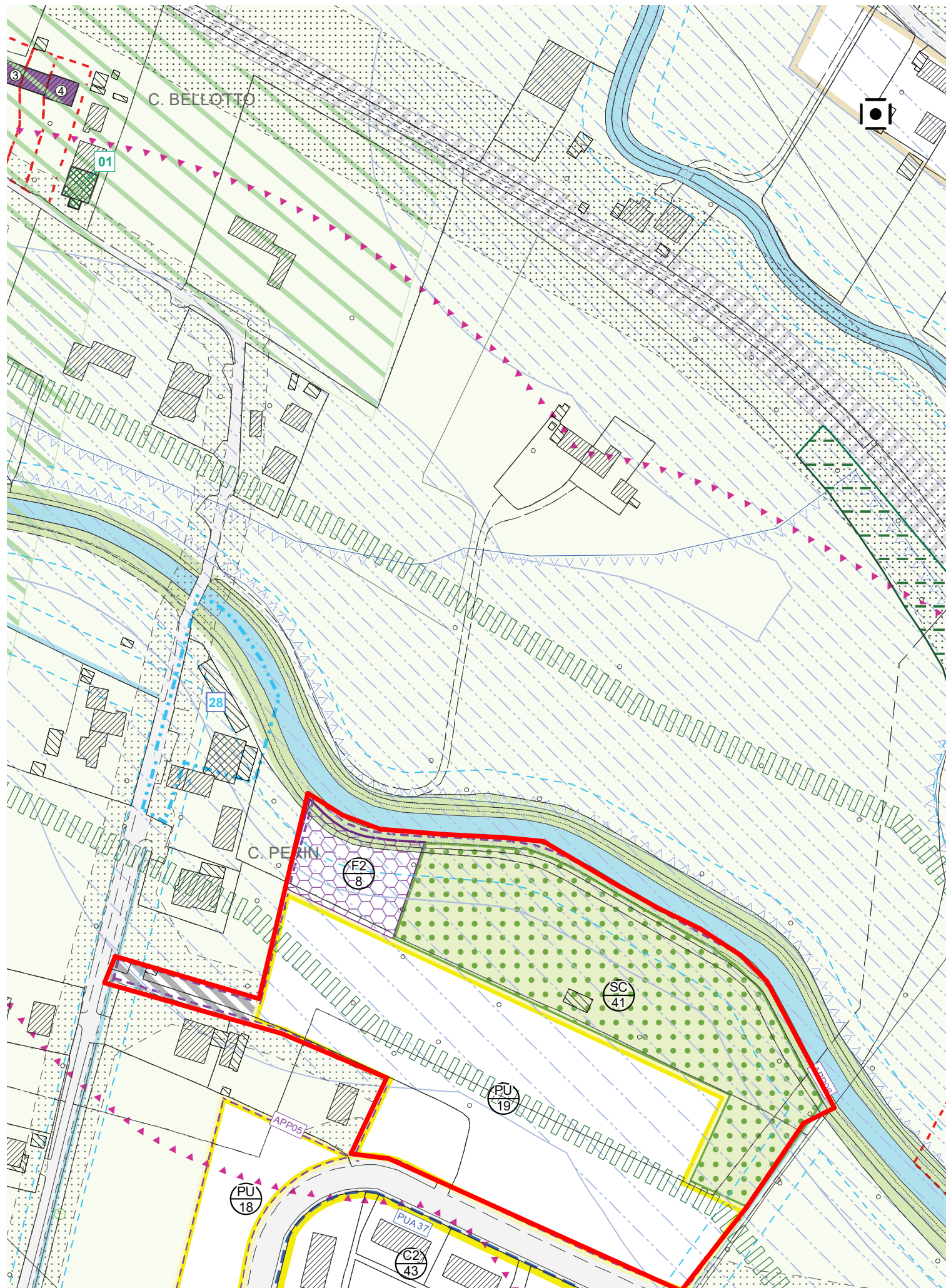

estratto di P.I. • scala 1:2.000

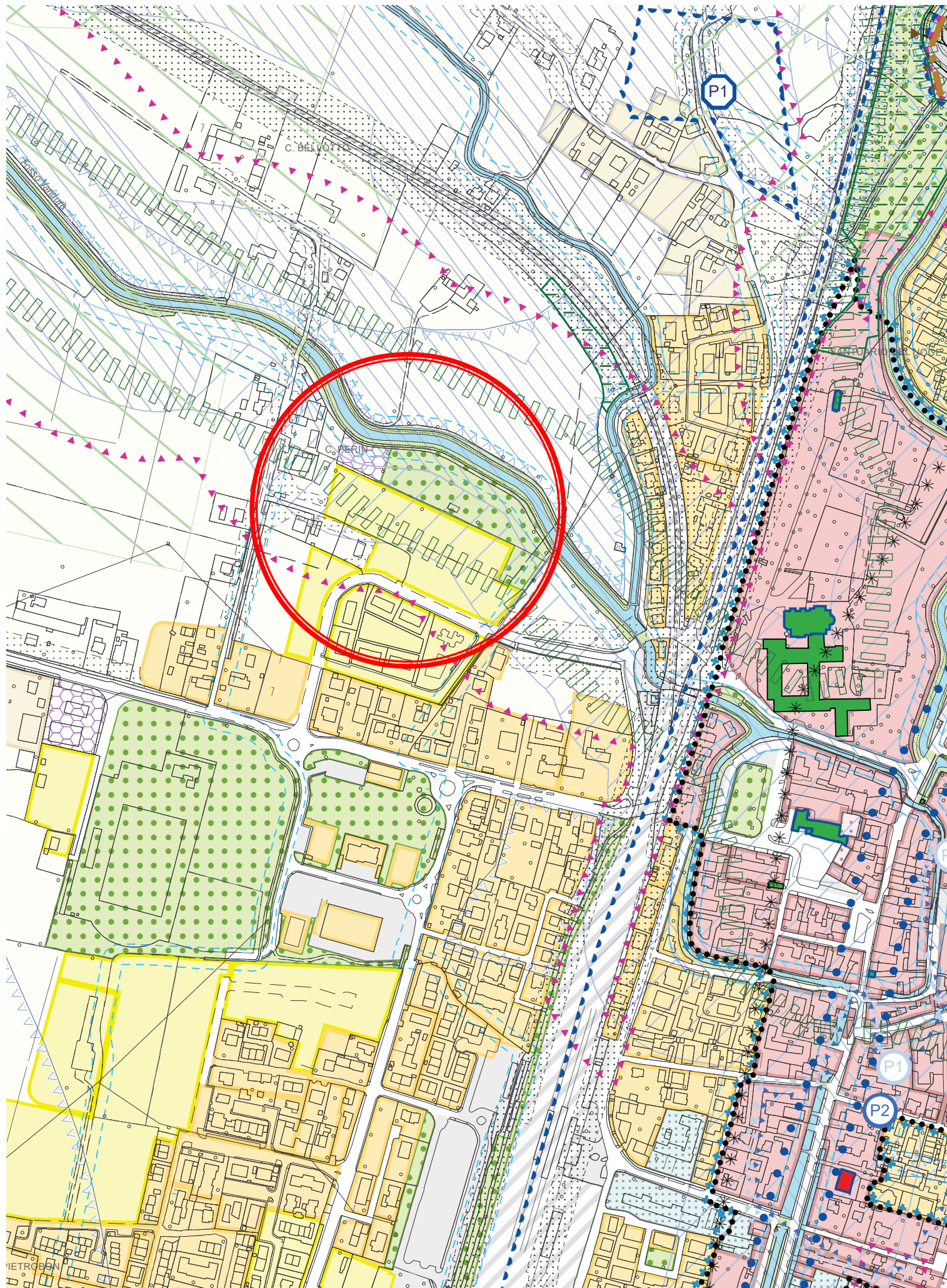

estratto di P.I. • scala 1:5.000



estratto di mappa catastale • Comune di Camposampiero Fg. 9 • scala 1:2.000